

PLAN DE SECTEUR INITIAL

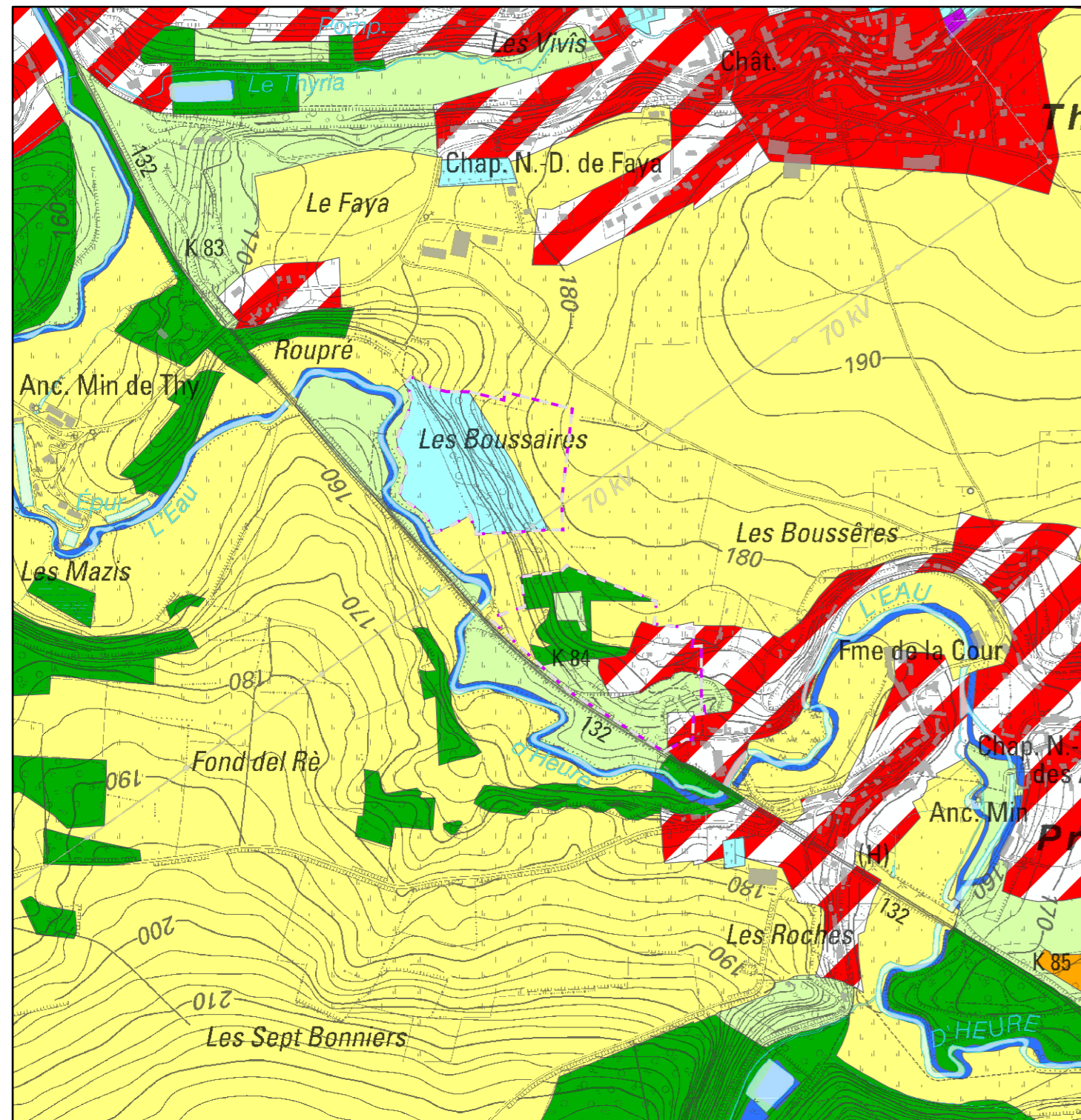

NOUVELLES AFFECTATIONS AU PLAN DE SECTEUR

OBJET DE LA RÉVISION

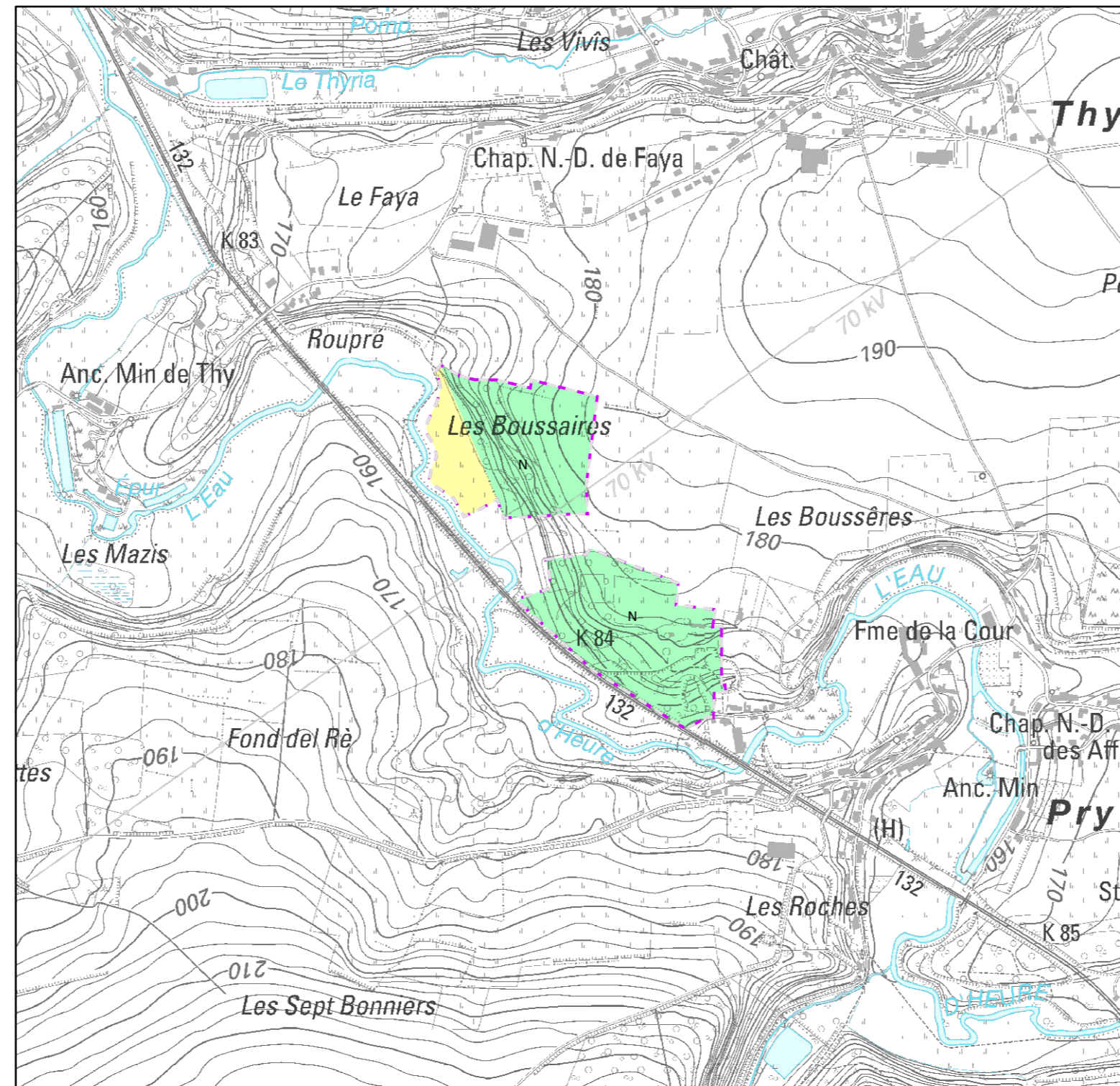

REGION WALLONNE  
Province de Namur  
Commune de Walcourt

**Plan Communal d'Aménagement  
dit « Extension du PAE de Chastrès »  
en vue de réviser le plan de secteur de Namur**

CARTE DES NOUVELLES AFFECTATIONS AU PLAN DE SECTEUR  
Compensations 3 et 4

Vu et adopté provisoirement par le Conseil communal en séance du .....  
Par ordonnance

Le Directeur général, La Bourgmestre,

Le Collège communal certifie que le présent plan a été soumis à l'examen du public  
du ..... au .....

Par ordonnance

Le Directeur général, La Bourgmestre,

Vu et adopté définitivement par le Conseil communal en séance du .....  
Par ordonnance

Le Directeur général, La Bourgmestre,

Approuvé par arrêté ministériel du .....

Le Ministre de l'Économie, du Commerce extérieur, de la  
Recherche et de l'Innovation, du Numérique, de l'Agriculture,  
de l'Aménagement du territoire, de l'IFAPME et des Centres de  
compétence

Périmètre de la révision

AFFECTATION AU PLAN DE SECTEUR

- |  |  |
|--|--|
| Habitat  | Extraction à destination forestière                  |
| Habitat à caractère rural                          | Extraction à destination espaces verts               |
| Services publics et équipements communautaires     | Extraction à destination zone naturelle              |
| Centre d'enfouissement technique                   | Aménagement communal concerté                        |
| Centre d'enfouissement technique désaffecté        | Aménagement communal concerté à caractère économique |
| Loisirs  | Enjeu communal                                       |
| Servitude particulière                             | Enjeu régional                                       |
| Activité économique mixte                          | Agricole   |
| Activité économique industrielle                   | Forestière   |
| Activité économique spécifique Agro-Economique     | Espaces verts  |
| Activité économique spécifique Grande Distribution | Naturelle  |
| Activité économique spécifique Risque majeur       | Parc   |
| Dépendances d'extraction                           | Eau  |
| Extraction à destination agricole                  | Non affectée ("zone blanche")                        |

RESEAU

- Route**
- Autoroute existante
  - Autoroute en projet
  - Route de liaison
  - Route de liaison en projet
- Chemin de fer**
- Ligne existante
  - Ligne en projet

Canalisation et ligne HT

- Ligne HT existante
- Ligne HT en projet
- Canalisation existante
- Canalisation en projet

PERIMETRE

- Intérêt paysager
- Réserve
- Intérêt culturel, historique ou esthétique
- Liaisons écologiques
- Périmètres des révisions partielles
- Prescriptions supplémentaires
- Risque naturel ou contrainte



1:10.000

Dressé et dessiné par

Céline Hermans  
Ir. Architecte - Urbaniste  
che@bep.be  
081/71 71 52



**Développement territorial du Bep**  
Bureau Economique de la Province de Namur  
Avenue Sergent Vriethoff, 2 B-5000 NAMUR

Tél: 081 71 71 54 Fax: 081 71 71 00  
e-mail: amngt@bep.be